בטיחות ביולוגית

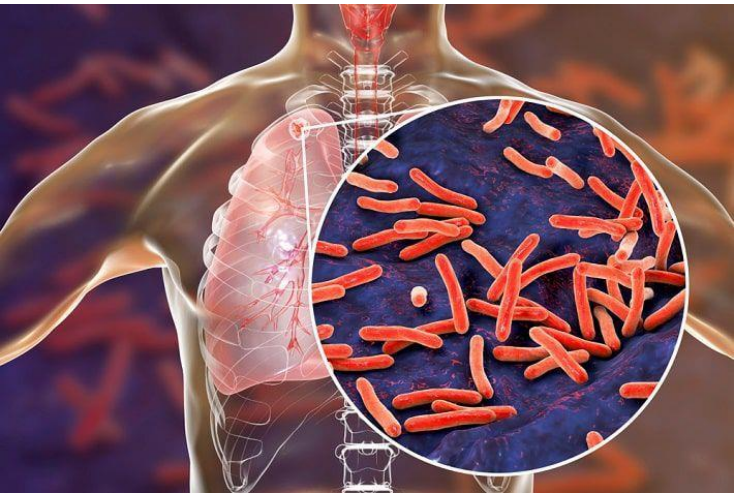

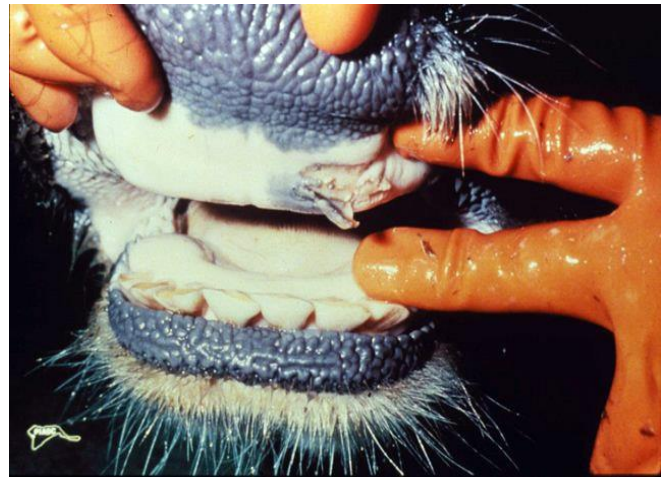

כנס רפתנים וחוקרים

15.3.22

ד"ר עמית תומר

בטיחות ביולוגית

הנושא שזור בכל תחום ברפת !

אימוץ פעולות ומדיניות תומכת בטיחות ביולוגית

ניהול סיכונים מושכל

מניעה או צמצום נזקים

למה כדאי לנו בטיחות ביולוגית ?

למה לנו בטיחות ביולוגית ?

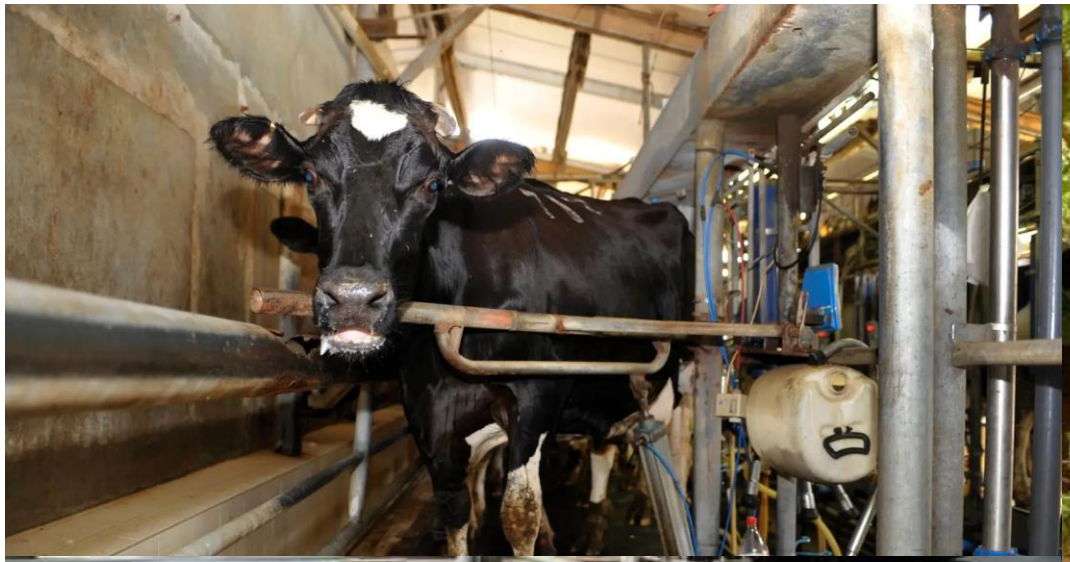

למה לנו ?

מה זה בטיחות ביולוגית ?

- המושג "בטיחות ביולוגית" מתייחס לכל ההיבטים הקשורים לסיכונים הנובעים ממגע עם גורמי מחלות זיהומיות. גורמי המחלות מייצגים ארבע קבוצות של מיקרואורגניזמים: חיידקים, נגיפים, טפילים ופטריות.

- הרעיון הכללי – למנוע או לצמצם חדירה של פתוגנים למשק.
- אם חדר, למנוע או לצמצם התפשטות במשק.
- אם התפשט, למנוע בריחה מהמשק.

מה נדרש?

- הבנה והכרה בחשיבות.
- מודעות.
- אימוץ נוהל העבודה יחד עם רופא המשק.
- אכיפה – מינוי אחראי על הנושא.
- רישום ותיעוד – משוב – התאמה מחדש , אם צריך.

כל מבקר הוא סיכון פוטנציאלי

עובדים , ספקים , נותני שרות , משאית מזון , מייכלית חלב ...

גידור , שערים

חניה

"משק סגור"

חנייה

גידור יונקיה

טריפת בע"ח וגם כלבת

שערים לרכב והולכי רגל

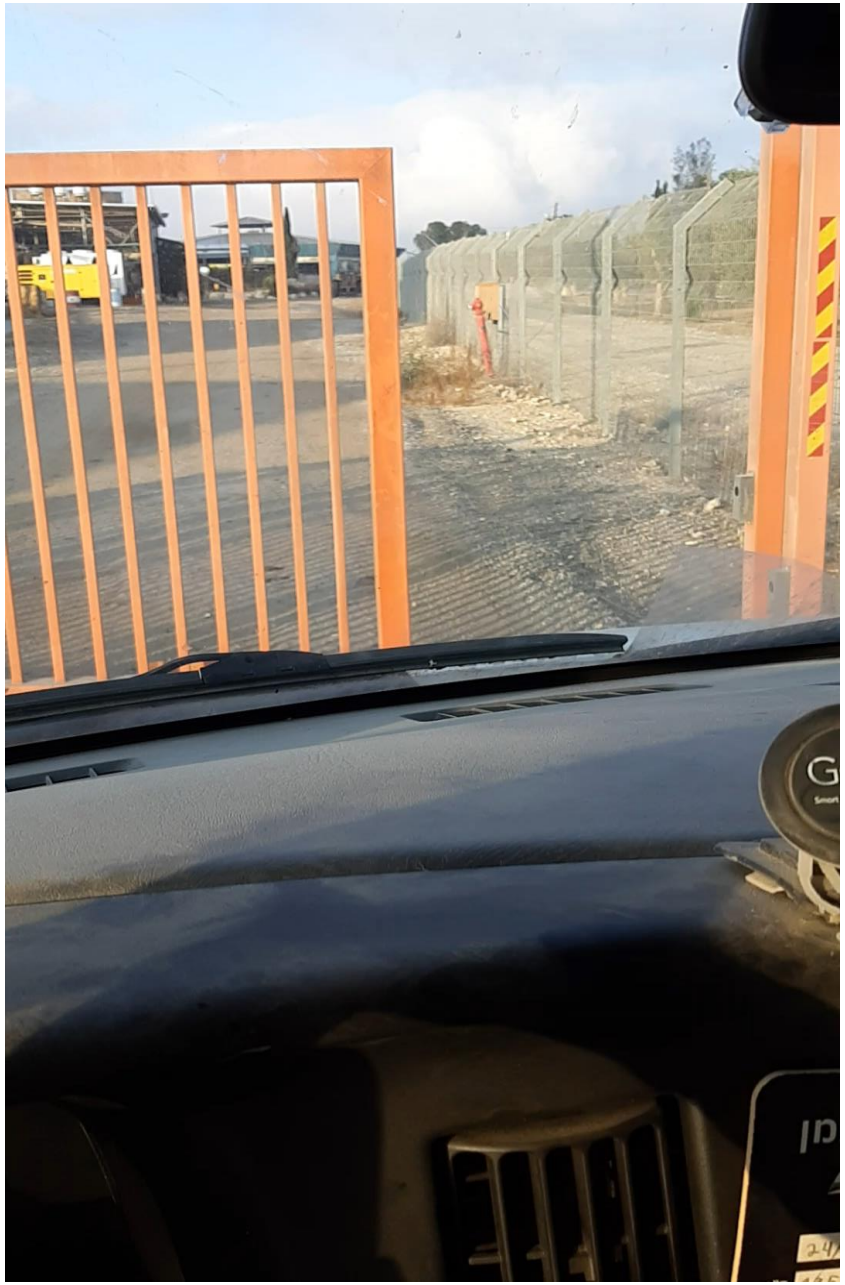

כניסת רכב – מתקן שטיפה / חיטוי

חניה – תנועה בתוך המשק **למורשים בלבד.**

מי לא ?
איפה לא?
כלי יעודי לתנועה

לא מתקבל על הדעת

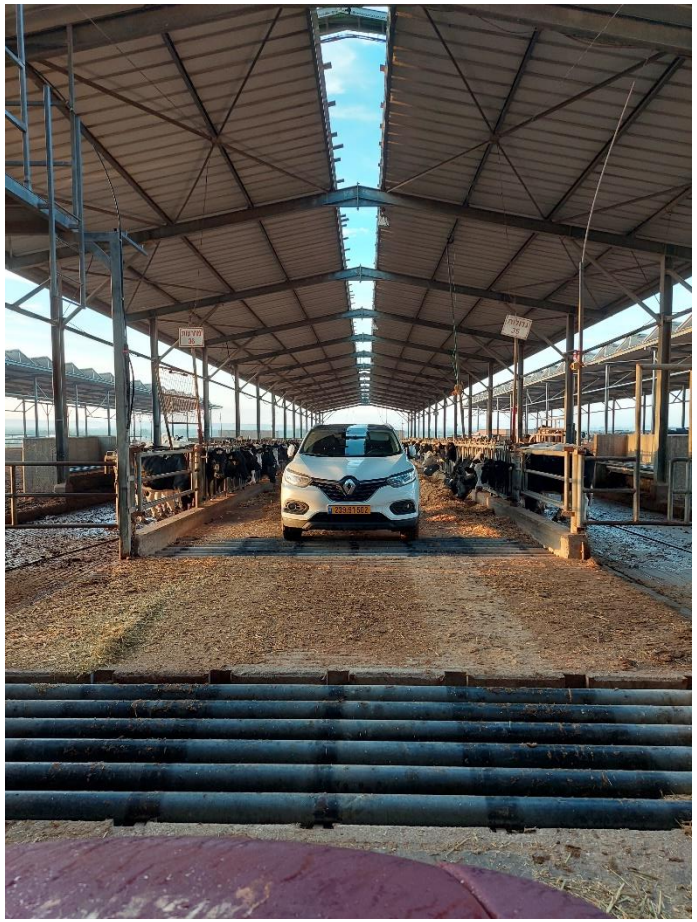

קטסטרופה !
בקר לבשר שחדר למשק חלב.
מרעה של בקר וצאן בסמוך למשקי חלב.

ביגוד , הנעלה , ציוד

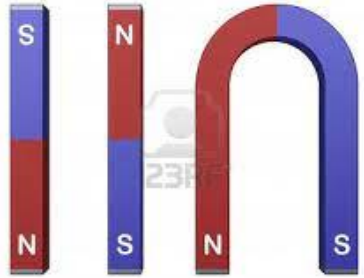

מ

חיטוי הכלים
בסוף העבודה

ציוד מזריע - במשק

ביגוד מגן למבקרים ועמדת שטיפה וחיטוי

נוהל תא המלטה ואיסוף שליות

תא המלטה

תא המלטה

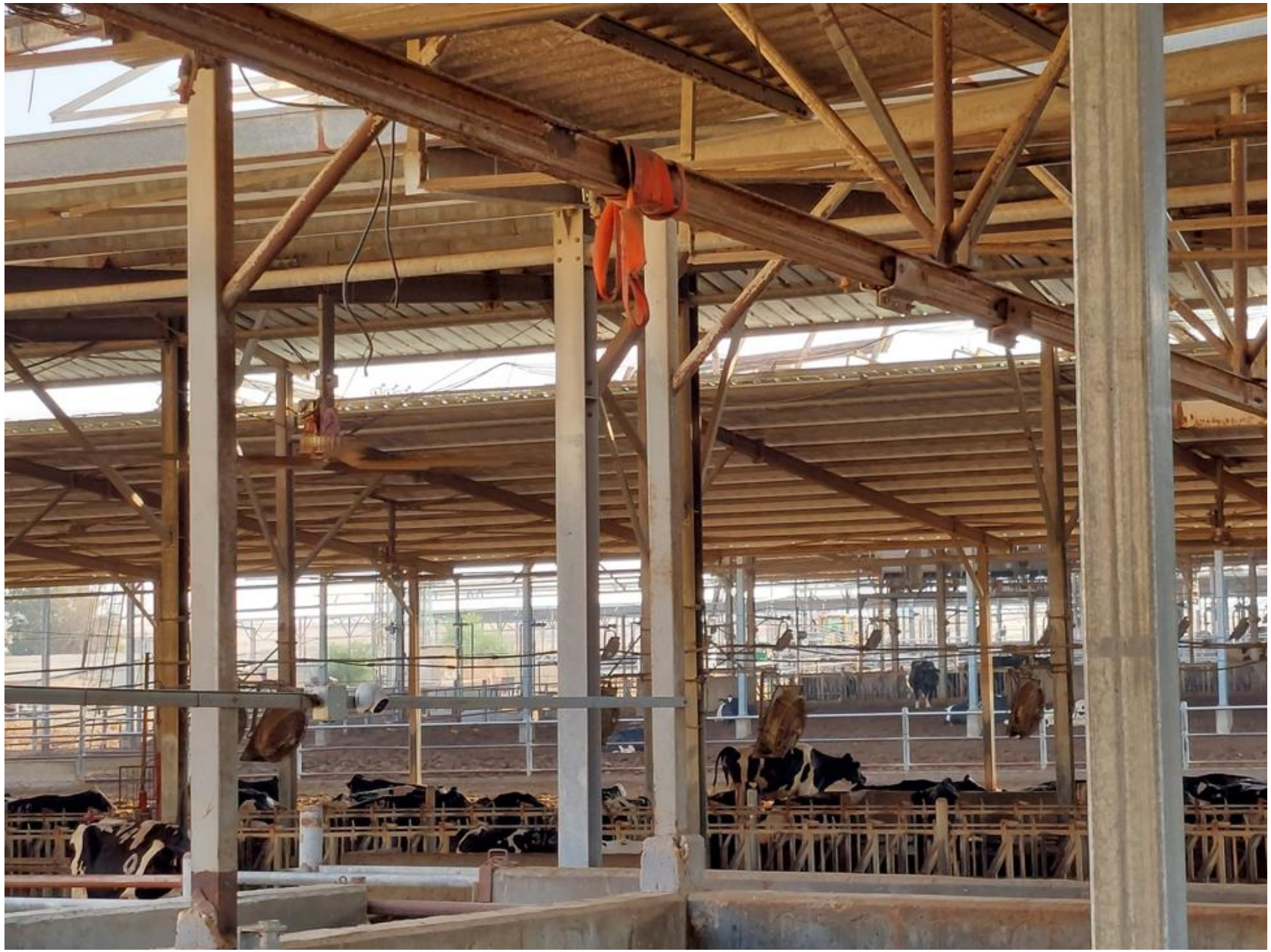

תא המלטה

סדר עבודה

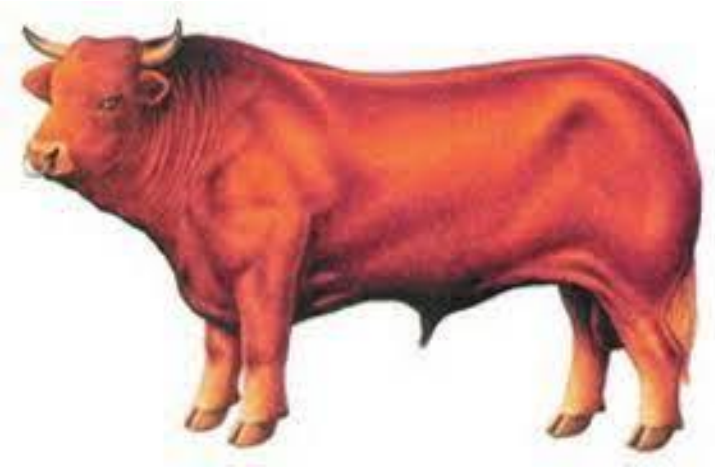

נוהל יונקיה

- ממשק קולוסטרום
- פיסטור
- ניקיון מגף
- ניקיון כלים
- ניקיון כלוב/חצר
- הדברה

יונקיה - ניקיון

מפסטרת

יונקיה ניקיון

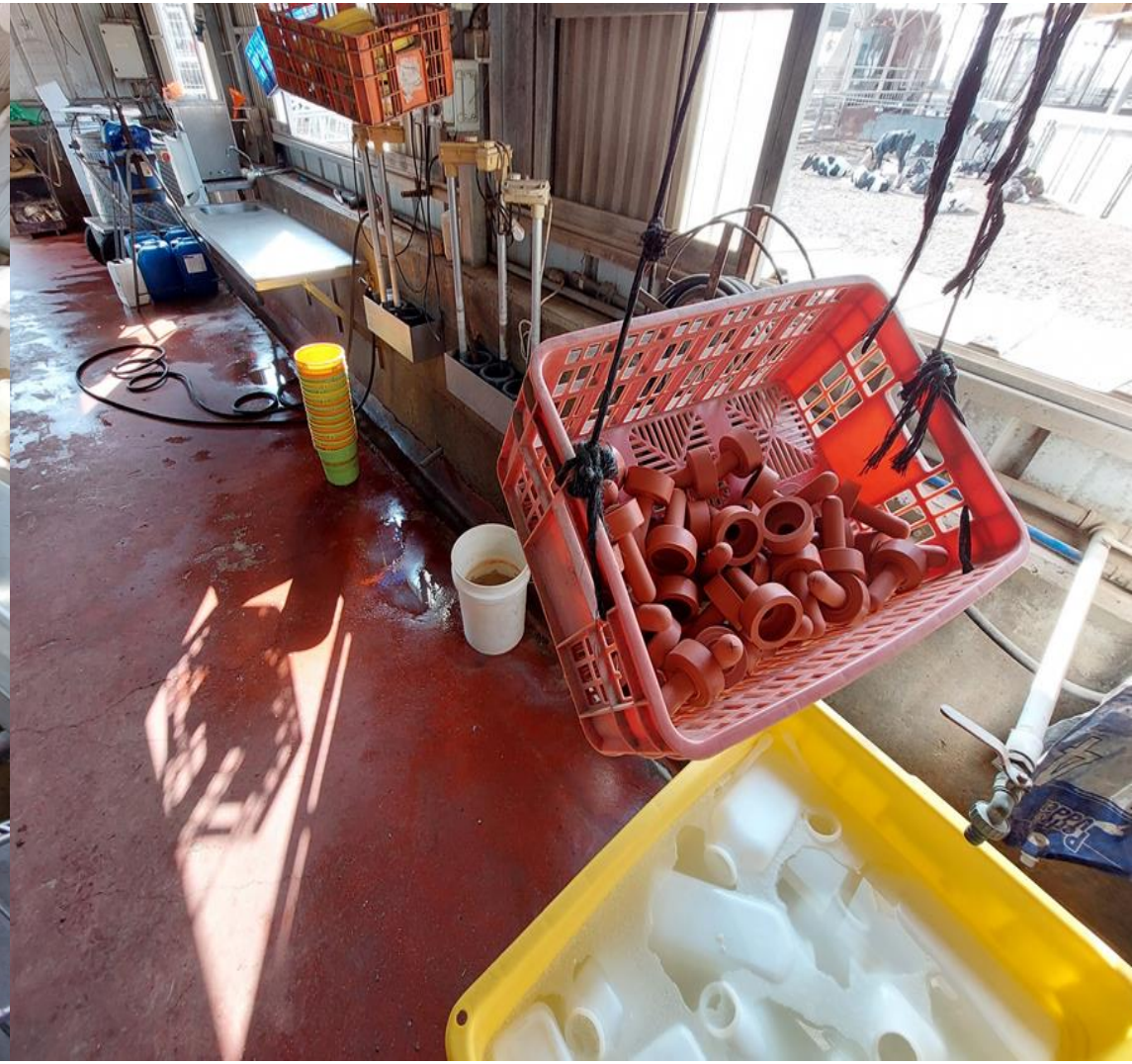

משטר חיסונים וניטור - (מפילות....)

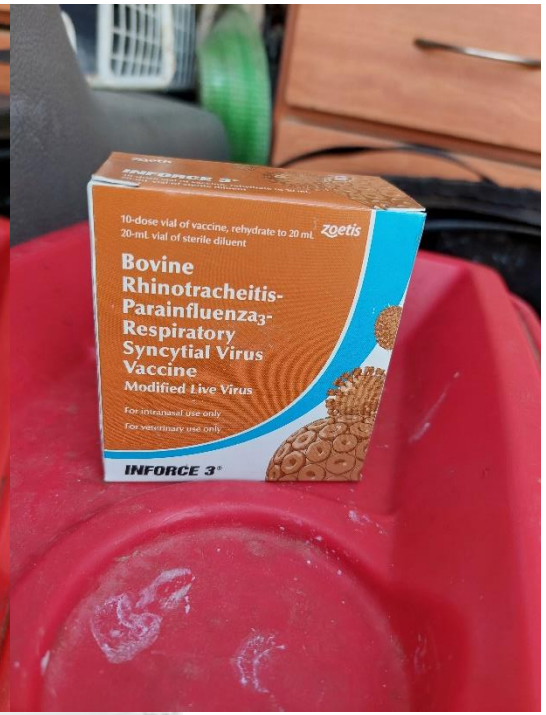

עם
הרופא
אבל
לא
לרופא
לבדו

בדיקת השדה והיבול
עוד בטרם הגיע
למתבן שלנו

Boots bath

שטיפת מגפיים - מדעי

- שטיפת המגפיים צריכה להתבצע נכון אחרת היא מפגע ביולוגי !
- שטיפה במים .
- קרצוף המגף עם מברשת והסרת לכלוך.
- שטיפה או טבילה בחומר חיטוי "על נקי".

שטיפת מגפיים.pdf (אונ. פורדו , לפייט ,אינדיאנה).

מגפיים של המשק , בשביל המשק – לא מקבלים זרים !

Virkon'S

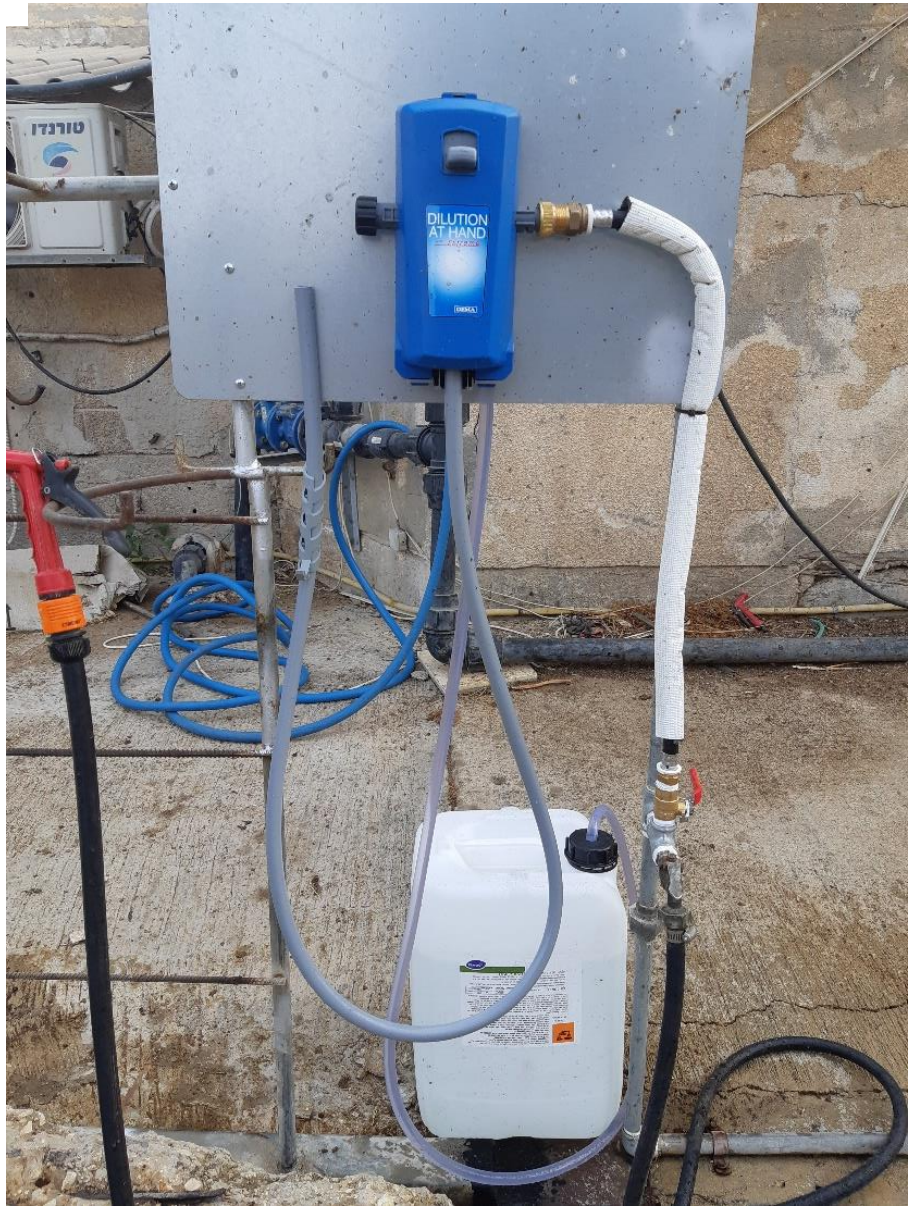
טורנדו
DILUTION AT HAND

חיטוי מגפיים
טורנדו
DILUTION AT HAND

מוסר השכל

מודעות לסיכונים ולאיומים מחוץ ומבית.
אימוץ שיטת העבודה יכולה להקטין את הסיכון לקטסטרופות.
הטמעה בצוות ועידוד לנקיטת הפעולות.
אכיפה + אחראי תחום (רישום, תיעוד ונזיפה).
גיוס הרופא לעניין או שהרופא יגייס את המשק.

תודה